ผด 2 ผ 3 (3.3)

☑ สำนักปลัด ป้องกัน
○ กองสาธารณสุขฯ
○ กองช่าง
○ กองคลัง
○ กองการศึกษาฯ
○ อื่นๆ .....

เทศบาลตำบลสันปูเลย
เลขรับ 0648
วันที่ ๓๑ ส.ค. ๒๕๖๕
เวลา .....

เทศบาลตำบลสันปูเลย จังหวัดเชียงใหม่

แบบคำร้องขอ

เขียนที่ ทต. สันปูเลย

วันที่ 31 เดือน ส.ค. พ.ศ. 65

เรื่อง ขอตัดกิ่งไม้ใหญ่ ม.7 ข.2

เรียน นายกเทศมนตรีตำบลสันปูเลย

ข้าพเจ้า (นาย/นาง/นางสาว) รุ่นวัฒน์ คุณนครสิ่ง อายุ 65 ปี
อยู่บ้านเลขที่ ..... หมู่ที่ 7 บ้าน ห้วยสัก ตำบล สันปูเลย
อำเภอ ดอยสะเก็ด จังหวัด เชียงใหม่

เหตุของเรื่อง (ระบุ) ขอตัดกิ่งไม้ใหญ่ ข.2 ม.7 รุกล้ำ ถนน สันไม่อยู่ทางโค้งก่อน ถึงบ้านผู้เขียนคำขอ (บ้านผู้เขียนคำขออยู่รุกถนน 2 หลังท้ายมือ)* ดังเจ้าหน้าที่เข้าไปสำรวจ ผู้เขียนคำขออยู่บ้านตลอดเวลา*

เรียน นายกเทศมนตรีตำบลสันปูเลย
-เพื่อโปรดทราบ

คุณ รุ่นวัฒน์ ขอตัดกิ่งไม้ใหญ่ ม.7 ข.2
ขอความอนุเคราะห์เจ้าหน้าที่ไปตรวจสอบ
ปฏิบัติงาน

ตำแหน่งการเงินและบัญชี เชี่ยวชาญ
สุพัฒนา คุณนครสิ่ง
3/10/65

นายชานนท์ คำโพธิ์
ป้องกันและบรรเทาสาธารณภัย
เห็นควรให้ อนท. ดำเนินการ
ตามขอมูลที่ได้รับ

(ลงชื่อ) รุ่นวัฒน์ คุณนครสิ่ง ผู้ร้องขอ
(นาย รุ่นวัฒน์ คุณนครสิ่ง)
หมายเลขโทรศัพท์.....

(นายอรรถกฤษ อินต๊ะรักษา)
หัวหน้าฝ่ายป้องกันและบรรเทาสาธารณภัย

เห็นควรให้เจ้าหน้าที่ตรวจสอบ

(นางสาววิภาดา พจนาภรณ์)
หัวหน้าสำนักปลัด รักษาราชการแทน
ปลัดเทศบาลตำบลสันปูเลย

(นายสงวน คำสุข)
รองนายกเทศมนตรีตำบลสันปูเลย

นายสาธิต คำหน่อแก้ว
นายกเทศมนตรีตำบลสันปูเลย

บันทึกข้อความ

ส่วนราชการ ฝ่ายป้องกันและบรรเทาสาธารณภัย สำนักปลัดเทศบาล

ที่ ชม. ๕๗๓๐๑.๒/ ๓๙๙ **วันที่** ๗ ตุลาคม ๒๕๖๕

เรื่อง การดำเนินการตามคำร้องเรื่องขอความอนุเคราะห์ตัดต้นไม้

เรียน นายกเทศมนตรีตำบลสันปูเลย

เรื่องเดิม

ตามที่ งานป้องกันและบรรเทาสาธารณภัย ได้รับข้อร้องเรียนจากประชาชนตาม คำร้องเรื่องขอความอนุเคราะห์ตัดต้นไม้ จาก นางสุพัฒน์ คุณยศยิ่ง อยู่บ้านเลขที่ - หมู่ที่ ๗ ตำบลสันปูเลย ตามคำร้องลงรับเลขที่ ๐๖๔๘ ลงวันที่ ๓๑ สิงหาคม ๒๕๖๕ นั้น

ข้อเท็จจริง

งานป้องกันและบรรเทาสาธารณภัย ได้ดำเนินการตัดต้นไม้ตามที่ร้องขอเป็นที่เรียบร้อยแล้ว ในวันที่ ๓ ตุลาคม ๒๕๖๕

ข้อเสนอแนะ

เห็นควรแจ้งผู้ยื่นคำร้องขอความอนุเคราะห์ตัดต้นไม้ทราบต่อไป

จึงเรียนมาเพื่อโปรดพิจารณา หากเห็นชอบโปรดลงนามในหนังสือที่แนบ

(นายสมนึก ชัยสุรินทร์)
ตำแหน่ง ผช.จพง.ป้องกันและบรรเทาสาธารณภัย

เรียน นายกเทศมนตรีตำบลสันปูเลย

- เพื่อโปรดพิจารณา

(นายอรรถกฤษ อินต๊ะรักษา)
หัวหน้าฝ่ายป้องกันและบรรเทาสาธารณภัย

เห็นควรแจ้งผู้ยื่นคำร้องทราบ

(นางสาววิภาดา พจนาภรณ์)
หัวหน้าสำนักปลัดเทศบาล

(นายจิรพงศ์ เวฬุสาโรจน์)
ปลัดเทศบาลตำบลสันปูเลย

☑ เห็นชอบ
☐ ไม่เห็นชอบ

(นายสงวน คำสุข)
รองนายกเทศมนตรีตำบลสันปูเลย

(นายสาธิต คำหน่อแก้ว)
นายกเทศมนตรีตำบลสันปูเลย

-สำเนาคู่ฉบับ-

ที่ ชม. ๕๗๓๐๑.๒/ ๙๐๖๙

สำนักงานเทศบาลตำบลสันปูเลย
๑๙๘ หมู่ ๕ ต.สันปุเลย
อ.ดอยสะเก็ด ชม ๕๐๒๒๐

๗ ตุลาคม ๒๕๖๕

เรื่อง แจ้งผลการดำเนินการตัดต้นไม้

เรียน นางสุพัฒน์ คุณยศยิ่ง ผู้ร้อง

อ้างถึง คำร้องเรื่องขอความอนุเคราะห์ตัดต้นไม้ ลงวันที่ ๓๑ สิงหาคม ๒๕๖๕

ตามที่อ้างถึง นางสุพัฒน์ คุณยศยิ่ง อยู่บ้านเลขที่ - หมู่ที่ ๗ ได้ยื่นคำร้องต่อเทศบาลตำบลสันปูเลย เรื่องขอความอนุเคราะห์ตัดต้นไม้ ตามคำร้องลงรับเลขที่ ๐๖๔๘ ลงวันที่ ๓๑ สิงหาคม ๒๕๖๕ นั้น งานป้องกันและบรรเทาสาธารณภัยเทศบาลตำบลสันปูเลย ได้ดำเนินการตัดต้นไม้ตามคำร้องขอเป็นที่เรียบร้อยแล้ว ในวันที่ ๓ ตุลาคม ๒๕๖๕

จึงเรียนมาเพื่อทราบ

ขอแสดงความนับถือ

(นายสาธิต คำหน่อแก้ว)
นายกเทศมนตรีตำบลสันปูเลย

สำนักปลัดเทศบาล
ฝ่ายป้องกันและบรรเทาสาธารณภัย
โทรศัพท์/โทรสาร ๐-๕๓๐๑-๑๖๔๑
www.splmu.go.th

พิมพ์ 5/ตค/65
ทาน 5/ตค/65
ตรวจ 6 ตค. 65

มส 2 ง0 3 (3.3)

ณสุขฯ
คลัง
○ กองการศึกษาฯ
○ อื่นๆ .....

เทศบาลตำบลสันปูเลย
จังหวัดเชียงใหม่

เทศบาลตำบลสันปูเลย
เลขรับ 0028
วันที่ ๑๙ ก.ค. ๒๕๖๕
เวลา .....

กองสาธารณสุขและสิ่งแวดล้อม
เลขรับ 1142
วันที่ 19 ก.ค. 65
เวลา .....

แบบคำร้องทุกข์

เขียนที่ 33/3 ม.11 ต.สันปูเลย

วันที่ 19 เดือน กรกฎาคม พ.ศ. 2565

เรื่อง ขอให้ การร้อง เรียน รำคาญ เหม็นหอน ส่งเสียงดัง และมีกลิ่นเหม็น

เรียน นายกเทศมนตรีตำบลสันปูเลย

ข้าพเจ้า (นาย/นาง/นางสาว) นาย สมจิตต์ ประสาน อายุ ..... ปี
อยู่บ้านเลขที่ 33/3 หมู่ที่ 11 บ้าน บ้านนาธาตุ ตำบล สันปูเลย
อำเภอ ดอยสะเก็ด จังหวัด เชียงใหม่

เหตุของเรื่อง (ระบุ) รำคาญจากกลิ่น เหม็นหอน ส่งเสียงดัง และมีกลิ่นเหม็น

เรียน นายกเทศมนตรีตำบลสันปูเลย
-เพื่อโปรดทราบ

นายสมจิตต์ ประสาน บ้านเลขที่ 33/3 ม.11
แจ้งเรื่อง การร้องเรียนสุนัข เห่าหอน ส่งเสียงดัง และมีกลิ่นเหม็น

อารยา
19 ก.ค. 65

(ลงชื่อ) นาย สมจิตต์ ประสาน ผู้ร้องทุกข์

(.....)

หมายเลขโทรศัพท์ .....

- เห็นควรมอบ รพสต. เพื่อตรวจสอบข้อเท็จจริงต่อไป

-เห็นควรแจ้ง จนท. ตรวจสอบ

(นางสาวพิชยา วรรณชัย)
เจ้าพนักงานสาธารณสุขชำนาญงาน

(นางพรรณมจารี จันทร์ทรา)
เจ้าพนักงานธุรการชำนาญงาน

(นายชัชวาลย์ งามจิต)
หัวหน้ากองสาธารณสุขและสิ่งแวดล้อม

(นายจิรพงศ์ เวฬุสาโรจน์)
ปลัดเทศบาลตำบลสันปูเลย

(นายสงวน คำสุข)
รองนายกเทศมนตรีตำบลสันปูเลย

(นายสาธิต คำหน่อแก้ว)
นายกเทศมนตรีตำบลสันปูเล

เขียนที่บ้านเลขที่ 33/3. ม. 11 ต. สันปูเลย อ. อ.สะเก็ด

จ. เชียงใหม่

วันที่ 19 กรกฎาคม 2565

เรื่อง บันทึกการร้องเรียน สุนัข เห่าหอน ส่งเสียงดัง และมีกลิ่นเหม็น

เรียน นายกเทศมนตรี เทศบาลตำบลสันปูเลย

ตามที่ ข้าพเจ้า ได้มาเขียนคำร้อง เรื่อง สุนัข ส่งเสียงดัง เมื่อวันที่ 4 มิถุนายน 2565 ต่อมาได้เข้าพบ นายกเทศมนตรี ในวันที่ 14 มิถุนายน 2565 ได้รับคำอธิบายจากท่านว่า ได้สั่งเจ้าหน้าที่ ที่เกี่ยวข้อง ไปพบกับ เจ้าของ สุนัข แล้ว โดยมีข้อตกลงว่า ให้เจ้าของสุนัข ย้ายคอกที่อยู่ ติดรั้ว ไว้ด้านใน เพื่อไม่ให้เกิด ความรำคาญ แก่ ผู้อื่น

วันที่ 17 มิถุนายน 2565 ข้าพเจ้า ได้รับหนังสือ แจ้งผลการดำเนินการ ตามคำร้องเรียน จากเทศบาล ตั้งแต่วันที่ 17 มิถุนายน 2565 จนถึงปัจจุบัน เจ้าของสุนัข ยังมิได้ ดำเนินการเปลี่ยนแปลง แต่อย่างใด ยังคงมีสุนัขอยู่ในคอก ซึ่งอยู่ใกล้หน้าบ้าน ทั้งหมด เกือบ สามสิบตัว โดยเฉพาะสุนัขตัวตัวใหญ่ ระกัดตัวเล็ก และส่งเสียงเห่าหอน โดยเฉพาะ ช่วงเวลากลางคืน ซึ่งเป็นช่วงเวลาพักผ่อน ทำให้บางครั้ง ข้าพเจ้า ตกใจใจสั่น หัวใจเต้นแรง. เพราะเป็นผู้สูงวัย (อายุ 73 ปี, อายุ 70 ปี) ข้าพเจ้า และครอบครัว ได้รับผลกระทบจากการพักผ่อนไม่เพียงพอ. ซึ่งในช่วง ขณะนี้ ข้าพเจ้า และครอบครัว ต้องการความสุขสงบ

จึงเรียนมาเพื่อขอความกรุณาจากท่านนายกเทศมนตรี และเจ้าหน้าที่ ที่เกี่ยวข้อง ได้โปรดดำเนินการแก้ไข. โดยให้ย้ายคอกสุนัข ที่อยู่ ติดรั้วออกไป และให้งดเสียงสุนัขที่เห่าหอนลง.

ขอแสดงความนับถือ.

(นายสมชัย ปันสอน) ผู้ร้อง

(นางสำลวน ปันสอน) ผู้ร้องร่วม

แบบตรวจแนะนำของเจ้าพนักงาน

ตามพระราชบัญญัติการสาธารณสุข พ.ศ.๒๕๓๕

หน่วยงาน เทศบาลตำบลสันปูเลย โทรศัพท์ ๐๕๓-๐๑๑๖๔๐

๑. วันที่ ๒๐ เดือน ก.ค. พ.ศ. ๒๕๖๕ เวลา ๑๑.๐๐ น.

๒. ชื่อ เจ้าของ / ผู้ครอบครอง คุณชัยธรรมวุฒิ นาคตกุลพลรสา

๓. สถานประกอบการ ชื่อ ค้าไม้สัก

กิจการ รับซื้อไม้สัก ค้าไม้ตาก ตั้งอยู่บ้านเลขที่ ๑๑๑/๒ ม.๗

ถนน ตำบล สันปูเลย อำเภอ เวียงแหง

จังหวัด เชียงใหม่ โทรศัพท์ ๐๖๕-๔๔๑๑๗๑

๔. ข้อแนะนำ (เพื่อการปรับปรุงแก้ไข)

- ผู้ใช้บริการที่มีอาการป่วยออกผื่นคล้ายกับผู้ป่วยเรื้อน ดำเนินการส่งตรวจที่ รพ. 3 วัน

๕. คำสั่งให้ปรับปรุงแก้ไข (กรณีเป็นอันตรายร้ายแรง)

ลงชื่อ ..... ลงชื่อ .....

(คุณชัยธรรมวุฒิ นาคตกุลพลรสา) (นายสุนทร แก้วกุลธง)

เจ้าของ / ผู้ครอบครอง เจ้าพนักงาน ผู้ช่วยนักวิชาการสุขาภิบาล

ภาพถ่ายดาวเทียม จาก Google map แสดงพื้นที่บ้านพักอาศัยที่ได้รับผลกระทบ จากเสียงสุนัขเห่าดังในยามวิกาล และกลิ่นที่เกิดจากการเลี้ยงสัตว์ที่เป็นเหตุรบกวน เป็นอันตรายต่อสุขภาพ

จุดสีฟ้า คือจุดบ้านพักอาศัย
บ้านเลขที่ 33/3 หมู่11 ตำบลสันปูเลย
อำเภอดอยสะเก็ด

บ้านที่อยู่อาศัยปลูกสร้างตามมาตราฐาน และอาศัยอยู่มาเป็นเวลากว่า 15 ปีแล้ว
1-2ปีที่ผ่านมา มีผู้มาเช่าที่ดินข้างเคียง ทำรั้วสูง สร้างคอกสุนัข จำนวนหลายคอก
ซึ่งมีคอกสุนัขที่อยู่ติดกับรั้วบ้าน มีสุนัขอยู่รวมกันในคอกประมาณ 10ตัว ส่งเสียงเห่าดังและกัดกัน
รบกวนตลอดเวลาทั้งกลางวันและกลางคืน สร้างความลำบากในการดำรงชีวิต ไม่สามารถพักผ่อนในยามวิกาลได้

คอกสุนัขที่อยู่ติดกับรั้วบ้าน
มีสุนัขอยู่รวมกันในคอกประมาณ 10ตัว
ส่งเสียงเห่าดัง และกัดกัน ขับถ่ายเรี่ยลาด
ทั้ง อุจาระและฉี่ ส่งกลิ่นเหม็นรบกวน
เป็นอัตรายต่อสุขภาพกายและจิตใจ

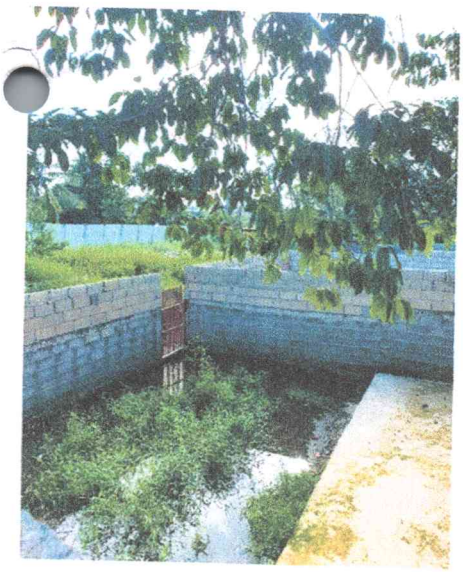

บริเวณด้านหน้าคอกสุนัข

บริเวณด้านข้างคอกสุนัข

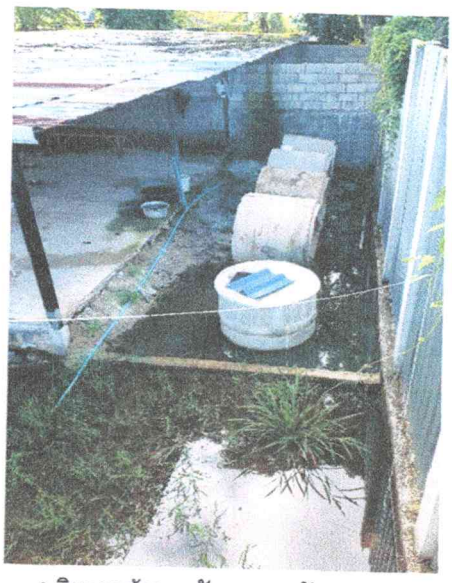

บริเวณด้านหลังคอกสุนัข

บริเวณโดยรอบคอกสุนัข
มีน้ำท่วมขังโดยรอบ
เกิดการเน่าเสีย
ส่งกลิ่นเหม็นรบกวน
เป็นอัตรายต่อสุขภาพกายและจิตใจ

ที่ ชม ๕๗๓๐๕/๖๕๑๗

สำนักงานเทศบาลตำบลสันปูเลย
๑๙๘ หมู่ ๕ ต.สันปูเลย อ.ดอยสะเก็ด
จังหวัดเชียงใหม่ ๕๐๒๒๐

๒๐ กรกฎาคม ๒๕๖๕

เรื่อง คำสั่งของเจ้าพนักงานท้องถิ่นให้แก้ไข/ระงับเหตุรำคาญ

เรียน คุณชัยธรรมวุฒิ เนตตกุลขจรลาภ

สิ่งที่ส่งมาด้วย สำเนาแบบตรวจแนะนำของเจ้าพนักงานฯ จำนวน ๑ ฉบับ

ตามที่ เทศบาลตำบลสันปูเลย ได้ตรวจสอบสถานที่ ร้านรุ่งตะวันค้าไม้เก่า ตั้งอยู่เลขที่ ๑๙๙/๒๘ หมู่ที่ ๗ ตำบลสันปูเลย อำเภอดอยสะเก็ด จังหวัดเชียงใหม่ เมื่อวันจันทร์ที่ ๒๓ มิถุนายน ๒๕๖๕ เวลา ๑๐.๐๐ น.พบว่า สถานที่ดังกล่าวได้มีการเลี้ยงสุนัขเป็นจำนวนมากและติดกับบ้านเรือนราษฎรที่ได้รับความเดือดร้อน พบสุนัขเห่า ส่งเสียงดังรบกวนอยู่ตลอดเวลา มีกลิ่นเหม็นจากปัสสาวะของสุนัขและกลิ่นจากน้ำที่ใช้ล้างของสถานที่เลี้ยงสุนัข พิจารณาแล้วเห็นว่าเป็นเหตุรำคาญตามาตรา ๒๕(๒)แห่งพระราชบัญญัติการสาธารณสุข พ.ศ.๒๕๓๕ จึงได้มีคำแนะนำให้ท่านแก้ไข/ระงับเหตุรำคาญตามอำนาจหน้าที่มาตรา ๔๔(๓) แล้วตามสิ่งที่ส่งมาด้วยนี้ แต่ปรากฏว่าท่านมิได้ปฏิบัติตามคำแนะนำของเจ้าพนักงานภายในเวลาที่กำหนดไว้ในคำแนะนำดังกล่าว

ฉะนั้น อาศัยอำนาจตามความในมาตรา ๒๘ แห่งพระราชบัญญัติการสาธารณสุข พ.ศ.๒๕๓๕ ในฐานะเจ้าพนักงานท้องถิ่นจึงมีคำสั่งให้ท่านแก้ไข/ระงับเหตุรำคาญ ดังนี้

๑.ผู้เลี้ยงสุนัข ต้องดำเนินการย้ายสุนัขไปเลี้ยง ณ สถานที่อื่น ดำเนินการย้ายให้แล้วเสร็จภายใน ๓ วัน

๒.เทศบาลตำบลสันปูเลย จะออกตรวจติดตามผลการดำเนินการแก้ไขปัญหาเหตุร้องเรียนในวันจันทร์ที่ ๒๕ กรกฎาคม ๒๕๖๕

ทั้งนี้ให้ดำเนินการให้แล้วเสร็จภายใน ๓ วัน นับแต่วันทราบคำสั่งนี้ หากไม่ปฏิบัติตามคำสั่งภายในเวลาที่กำหนดไว้จะมีโทษจำคุกไม่เกินหนึ่งเดือนปรับไม่เกินสองพันบาทหรือทั้งจำทั้งปรับตามมาตรา ๗๔ แห่งพระราชบัญญัติการสาธารณสุข พ.ศ.๒๕๓๕

อนึ่ง หากท่านไม่พอใจคำสั่งนี้หรือเห็นว่าไม่ได้รับความเป็นธรรม ท่านมีสิทธิอุทธรณ์คำสั่งต่อคณะกรรมการพิจารณาอุทธรณ์(อธิบดีกรมอนามัย) ภายในสามสิบวัน นับแต่วันที่ได้รับทราบคำสั่งนี้

จึงเรียนมาเพื่อทราบและดำเนินการ

ขอแสดงความนับถือ

(นายสาธิต คำหน่อแก้ว)
นายกเทศมนตรีตำบลสันปูเลย

ได้รับหนังสือไว้แล้ว
ลงชื่อผู้รับ .....
ว/ด/ป ๒๐ ก.ค. ๖๕ เวลา ..... น.

ร่าง/พิมพ์ ..... ว/ด/ป. ๒๐ ก.ค. ๖๕
ทาน ..... ว/ด/ป. .....
หน.ฝ่าย ..... ว/ด/ป. .....
ผ.อ.กอง ..... ว/ด/ป. .....
ปลัดเทศบาล ..... ว/ด/ป. .....

กองสาธารณสุขและสิ่งแวดล้อม
โทร ๐-๕๓๐๑-๑๖๔๐ ต่อ ๑๐๕
โทรสาร ๐-๕๓๐๑-๑๖๔๐ ต่อ ๑๑๖
www.splmu.go.th

แบบตรวจแนะนำของเจ้าพนักงาน

ตามพระราชบัญญัติการสาธารณสุข พ.ศ.๒๕๓๕

หน่วยงาน เทศบาลตำบลสันปูเลย โทรศัพท์ ๐๕๓-๐๑๑๖๔๐

๑. วันที่ 23 เดือน มิถุนายน พ.ศ. 2565

๒. ชื่อ เจ้าของ / ผู้ครอบครอง นายชัยชาญ ฤดี แทน กนกลงจรลาบ

๓. สถานประกอบการ ชื่อ จุดทะเบียน - สันทราย ไม้เก่า เชียงใหม่

กิจการ ค้าไม้เก่า ตั้งอยู่บ้านเลขที่ 199/28 ม.7

ถนน - ตำบล สันปูเลย อำเภอ ดอยสะเก็ด

จังหวัด เชียงใหม่ โทรศัพท์ 06-5442 7884

๔. ข้อแนะนำ (เพื่อการปรับปรุงแก้ไข)

1. ให้ปิดสนิท ตอกตะปูให้ติดแน่น ไม่ให้มีช่องเปิดเล็ดลอดได้ทุกวัน
2. ไม่ให้มีเศษวัสดุเพิ่มเติม เพิ่มขึ้นตามเส้นทางสัญจร

๕. คำสั่งให้ปรับปรุงแก้ไข (กรณีเป็นอันตรายร้ายแรง)

ลงชื่อ ..... ลงชื่อ .....

(ร.ต.ต. ชัยวรมาณี เหตุดกลงพิทาภ) (นายชัยชาญ ฤดี)

เจ้าของ / ผู้ครอบครอง เจ้าพนักงาน สาธารณสุข

รายชื่อผู้ร่วมตรวจสอบ

ลงชื่อ.....
(นายผนม ทิมปพอย)
ตำแหน่ง หัวหน้าช่าง ม.11

ลงชื่อ.....
(นางสาวมะลิวรรณ วงศ์ชัย)
ตำแหน่ง เจ้าพนักงานพัสดุ

ลงชื่อ.....
(นายพิทักษ์ ออนสวัสดิ์)
ตำแหน่ง นิติกร

ลงชื่อ.....
(นางพรรณมจารี จันทร์ทรา)
(เจ้าพนักงานธุรการชำนาญงาน)
ตำแหน่ง.....

ลงชื่อ.....
(.....)
ตำแหน่ง.....

ลงชื่อ.....
(.....)
ตำแหน่ง.....

ลงชื่อ.....
(.....)
ตำแหน่ง.....

ลงชื่อ.....
(.....)
ตำแหน่ง.....

ลงชื่อ.....
(.....)
ตำแหน่ง.....

ลงชื่อ.....
(.....)
ตำแหน่ง.....

ลงชื่อ.....
(.....)
ตำแหน่ง.....

ลงชื่อ.....
(.....)
ตำแหน่ง.....

ลงชื่อ.....
(.....)
ตำแหน่ง.....

ลงชื่อ.....
(.....)
ตำแหน่ง.....

ลงชื่อ.....
(.....)
ตำแหน่ง.....

ลงชื่อ.....
(.....)
ตำแหน่ง.....

คู่ฉบับ

ที่ ชม ๕๗๓๐๕/ว๕๑๘

สำนักงานเทศบาลตำบลสันปูเลย
๑๙๘ หมู่ ๕ ต.สันปูเลย อ.ดอยสะเก็ด
จังหวัดเชียงใหม่ ๕๐๒๒๐

๒๐ กรกฎาคม ๒๕๖๕

เรื่อง แจ้งผลการดำเนินการตามคำร้องเรียน

เรียน คุณลำดวน ประสาน

ตามที่ เทศบาลตำบลสันปูเลย ได้รับแจ้งปัญหาเหตุร้องเรียน สุนัขข้างบ้านส่งเสียงดังรบกวนราษฎรที่อาศัยอยู่ใกล้เคียง หมู่ที่ ๑๑ ตำบลสันปูเลย อำเภอดอยสะเก็ด จังหวัดเชียงใหม่และได้มีการแจ้งร้องเรียนเข้ามาอีกครั้ง เมื่อวันที่ ๑๙ กรกฎาคม ๒๕๖๕ นั้น

ในการนี้ เทศบาลตำบลสันปูเลย ได้ออกตรวจสอบและติดตามการดำเนินการแก้ไขปัญหาเหตุร้องเรียนเป็นที่เรียบร้อยแล้ว พร้อมทั้งได้ให้การแนะนำการแก้ไขปัญหาเหตุร้องเรียนดังกล่าว ดังนี้

๑.ผู้เลี้ยงสุนัข ตกลงจะดำเนินการย้ายสุนัขไปเลี้ยง ณ สถานที่อื่น ดำเนินการย้ายให้แล้วเสร็จ ภายใน ๓ วัน

๒.เทศบาลตำบลสันปูเลย จะออกตรวจติดตามผลการดำเนินการแก้ไขปัญหาเหตุร้องเรียนในวันจันทร์ที่ ๒๕ กรกฎาคม ๒๕๖๕

๓.ส่งหนังสือแจ้ง คำสั่งของเจ้าพนักงานท้องถิ่นให้แก้ไข/ระงับเหตุรำคาญ แก่เจ้าของรับทราบเพื่อให้ดำเนินการแก้ไขปัญหาดังกล่าว

จึงเรียนมาเพื่อทราบ

ขอแสดงความนับถือ

(นายสาธิต คำหน่อแก้ว)
นายกเทศมนตรีตำบลสันปูเลย

ได้รับหนังสือไว้แล้ว
ลงชื่อผู้รับ ลำดวน
ว/ด/ป 22 ก.ค. 66 เวลา ..... น.

กองสาธารณสุขและสิ่งแวดล้อม
โทร ๐-๕๓๐๑-๑๖๔๐ ต่อ ๑๐๕
โทรสาร ๐-๕๓๐๑-๑๖๔๐ ต่อ ๑๑๖
www.splmu.go.th

ร่าง/พิมพ์ ..... ว/ด/ป. ๒๐ ก.ค. 65
หน. ..... ว/ด/ป. .....
รอง นก. ..... ว/ด/ป. .....
ผ.อ.กอง ..... ว/ด/ป. .....
ปลัดเทศบาล ..... ว/ด/ป. .....

ติดตามการร้องเรียนสุนัขเห่า หอน เสียงดัง ม.๑๑
ดำเนินการย้ายเรียบร้อยแล้ว วันจันทร์ที่ ๒๕ กรกฎาคม ๒๕๖๕
****

○ สำนักปลัด .....
☑ กองสาธารณสุขฯ
○ กองช่าง
○ กองคลัง
○ กองการศึกษาฯ
○ อื่นๆ .....

เทศบาลตำบลสันปูเลย
จังหวัดเชียงใหม่

เทศบาลตำบลสันปูเลย
เลขรับ 0010
วันที่ 19 เม.ย. 2565
เวลา .....

กองสาธารณสุขและสิ่งแวดล้อม
เลขรับ 219
วันที่ 19 เม.ย. 65
เวลา .....

แบบคำร้องเรียน

เขียนที่ เทศบาล

วันที่ 18 เดือน เมษายน พ.ศ. 65

เรื่อง ออกตรวจร้านผัดไทย

เรียน นายกเทศมนตรีตำบลสันปูเลย

ข้าพเจ้า (นาย/นาง/นางสาว) บรรพจน์ มั่นปอง อายุ 60 ปี
อยู่บ้านเลขที่ 4311 หมู่ที่ 7 บ้าน ท่าวัว ตำบล สันปูเลย
อำเภอ ดอยสะเก็ด จังหวัด เชียงใหม่

เหตุของเรื่อง (ระบุ)
เนื่องจากร้านดังกล่าวตั้งอยู่บริเวณสี่แยกท่าวัว
ทำอาหารส่งกลิ่นเหม็นควัน (ไม่มีพัดลมดูดควัน)
มีแต่เตา ทำให้ส่งกลิ่นเหม็น

เรียน นายกเทศมนตรีตำบลสันปูเลย
เพื่อโปรดทราบ
- สท. บรรพจน์ มั่นปอง แจ้งให้ไปตรวจร้านผัดไทย
หน้า 7-11 เนื่องจากทำอาหารส่งกลิ่นเหม็นรบกวน
ประชาชนในบริเวณใกล้เคียง
อาทิตย์
19 เมษา
นายอาทิตย์ คำหน่อแก้ว
ผู้ช่วยเจ้าพนักงานธุรการ

(ลงชื่อ) ..... ผู้ร้องเรียน
(บรรพจน์ มั่นปอง)
หมายเลขโทรศัพท์ 0899994022

พิชยา
(นางสาวพิชยา วรรณชัย)
เจ้าพนักงานสาธารณสุขชำนาญงาน

(นางพรรณมจารี จันทร์ทรา)
เจ้าพนักงานธุรการชำนาญงาน
รักษาราชการแทน ผู้อำนวยการกองสาธารณสุขและสิ่งแวดล้อม

นายชัชวาลย์ งามจิต
ผู้อำนวยการกองสาธารณสุขและสิ่งแวดล้อม

(นายจิรพงศ์ เวนุสกโรจน์)
ปลัดเทศบาลตำบลสันปูเลย

(นายสงวน คำสุข)
รองนายกเทศมนตรีตำบลสันปูเลย

(นายสาธิต คำหน่อแก้ว)
นายกเทศมนตรีตำบลสันปูเลย

บันทึกข้อความ

ส่วนราชการ กองสาธารณสุขและสิ่งแวดล้อม เทศบาลตำบลสันปูเลย

ที่ ชม ๕๗๓๐๕/๑๐๘๐ **วันที่** ๖ พฤษภาคม ๒๕๖๕

เรื่อง การตรวจสอบข้อเท็จจริงเรื่องร้องเรียนเหตุรำคาญตาม พรบ.สาธารณสุข พ.ศ. ๒๕๓๕

เรียน นายกเทศมนตรีตำบลสันปูเลย

เรื่องเดิม

ตามที่กองสาธารณสุขและสิ่งแวดล้อม ได้รับแบบคำร้องเรียน เลขรับที่ ๐๐๑๐ ฉบับลงวันที่ ๑๙ เมษายน ๒๕๖๕ เรื่อง ออกตรวจร้านผัดไทย เนื่องจากร้านดังกล่าวตั้งอยู่หน้าเซเว่น สี่แยกท่ารั้วทำอาหารส่งกลิ่นเหม็นควัน (ไม่มีพัดลมดูดควัน) มีแต่กล่องทำให้ส่งกลิ่นเหม็น ซึ่งได้ขอให้เทศบาลตำบลสันปูเลยตรวจสอบและแก้ไขปัญหาดังกล่าว นั้น

ข้อเท็จจริง

จากการตรวจสอบข้อเท็จจริงเมื่อวันที่ ๕ พฤษภาคม ๒๕๖๕ เวลา ๑๕.๐๐ น. เจ้าหน้าที่กองสาธารณสุขและสิ่งแวดล้อม เทศบาลตำบลสันปูเลย ได้ออกตรวจสอบเบื้องต้น ณ สถานที่ร้องเรียน ได้พบกับผู้ประกอบการ เจ้าร้านผัดไทย นางสาวศิรินทร์ทิพย์ ปังสี จากการตรวจสอบพบกว่า มีการติดพัดลมดูดควัน แต่ไม่มีชุดครอบเตาทำให้ควันกระจาย ส่งกลิ่นเหม็นรบกวน จึงให้คำแนะนำดังนี้

๑. ให้ผู้ประกอบการจัดทำชุดครอบเตาเพิ่มเติมเพื่อป้องกันไม่ให้เกิดความเดือดร้อนรำคาญแก่ผู้อื่น
๒. เทศบาลจะออกติดตามผลการดำเนินการในวันที่ ๒๐ พฤษภาคม ๒๕๖๕

ข้อกฎหมาย

พระราชบัญญัติสาธารณสุข พ.ศ. ๒๕๓๕

มาตรา ๒๕ ในกรณีที่มีเหตุอันก่อให้เกิดความเดือดร้อนแก่ผู้อาศัยในบริเวณใกล้เคียง หรือผู้ที่ต้องประสบกับเหตุนั้น ให้ถือว่าเป็นเหตุรำคาญ (๔) การกระทำใดอันเป็นเหตุให้เกิดการกลิ่น แสง รังสี เสียง ความร้อน สิ่งมีพิษ ความสั่นสะเทือน ฝุ่น ละออง เขม่า เถ้า หรือกรณีอื่นใด จนเป็นเหตุให้เสื่อมหรืออาจเป็นอันตรายต่อสุขภาพ

จึงเรียนมาเพื่อโปรดพิจารณา

(นายชัชวาลย์ งามจิต)
ผู้อำนวยการกองสาธารณสุขและสิ่งแวดล้อม

ความเห็นปลัดเทศบาลตำบลสันปูเลย
เห็นควรตามที่เสนอ

(นายจิรพงศ์ เวฬุสาโรจน์)
ปลัดเทศบาลตำบลสันปูเลย

/ความเห็น...

ความเห็นรองนายกเทศมนตรีตำบลสันปูเลย

.....

.....

.....

(นายสงวน คำสุข)
รองนายกเทศมนตรีตำบลสันปูเลย

ความเห็นนายกเทศมนตรีตำบลสันปูเลย

.....

.....

.....

(นายสาธิต คำหน่อแก้ว)
นายกเทศมนตรีตำบลสันปูเลย

ตรวจเรื่องร้องเรียน ร้านผัดไทยท่ารั้ว ม.๗

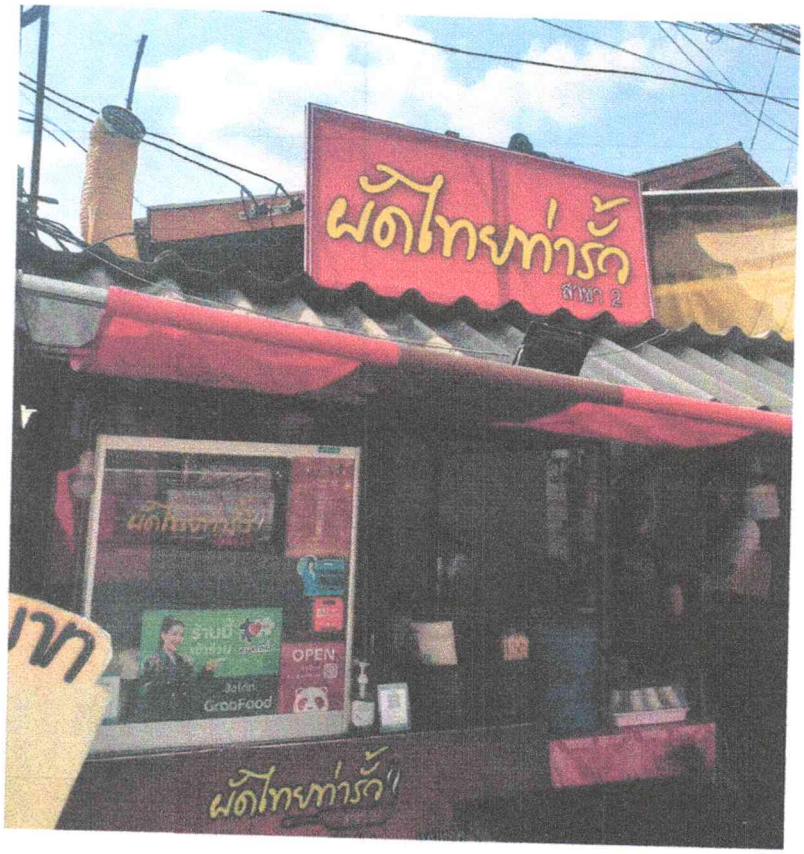

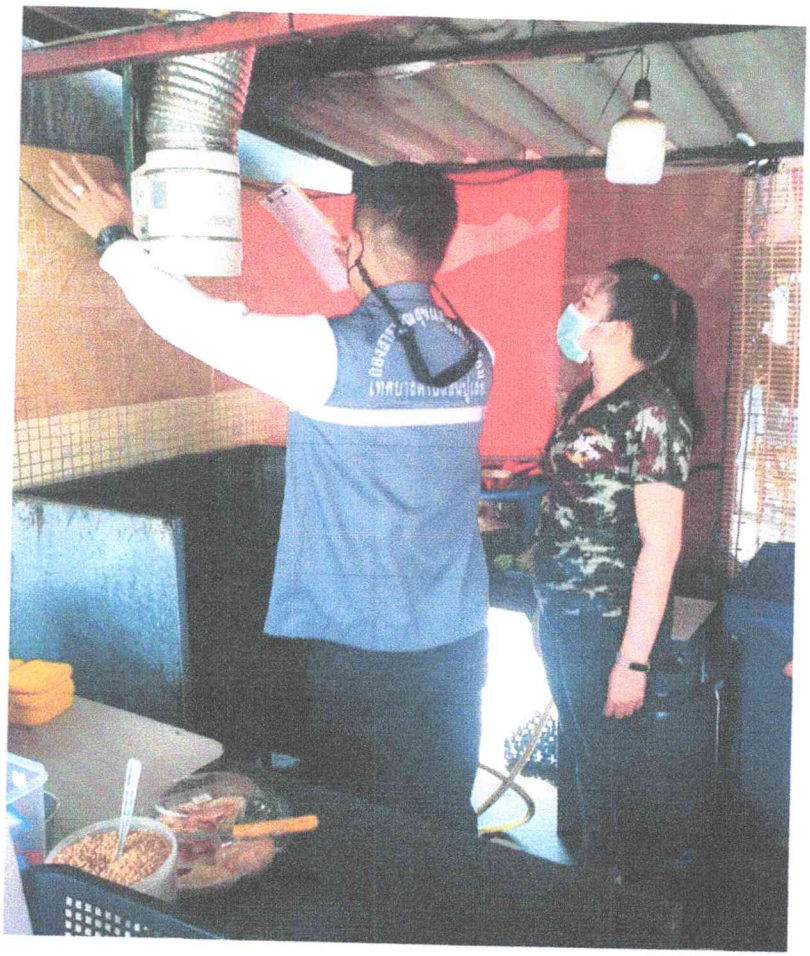

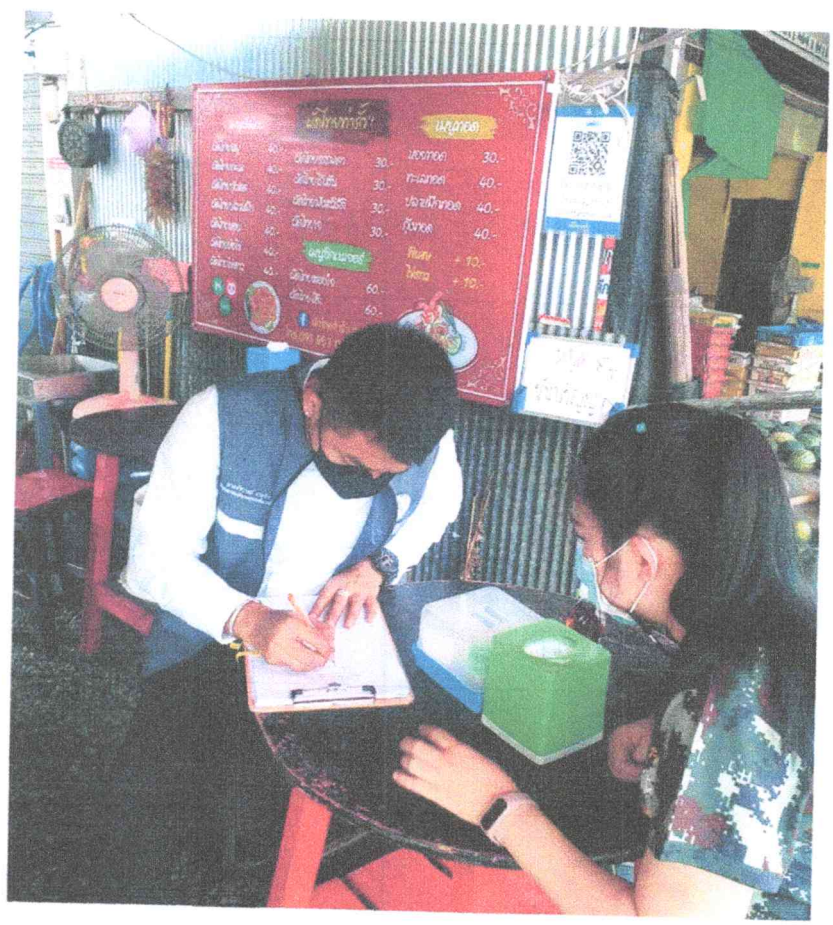

คู่ฉบับ

ที่ ชม ๕๗๓๐๕/๕๘๖๔

สำนักงานเทศบาลตำบลสันปูเลย
๑๙๘ หมู่ที่ ๕ ตำบลสันปูเลย
อำเภอดอยสะเก็ด จังหวัดเชียงใหม่
๕๐๒๒๐

๑๐ พฤษภาคม ๒๕๖๕

เรื่อง แจ้งผลการดำเนินการตามคำร้องเรียน

เรียน นายบรรพจน์ ปันปวง

ตามที่กองสาธารณสุขและสิ่งแวดล้อม ได้รับหนังสือร้องเรียน เลขรับ ๐๐๑๐ ฉบับลงวันที่ ๑๙ เมษายน ๒๕๖๕ ซึ่งได้ขอให้เทศบาลตำบลสันปูเลยตรวจสอบและแก้ไขปัญหาดังกล่าว นั้น

เพื่อแก้ไขปัญหาความเดือดร้อนรำคาญให้แก่ผู้อยู่อาศัยในบริเวณใกล้เคียงจากกรณีดังกล่าว อาศัยอำนาจตามความในมาตรา ๒๘ แห่งพระราชบัญญัติการสาธารณสุข พ.ศ. ๒๕๓๕ เพื่อหาทางแก้ไขปัญหาร้องเรียนดังกล่าวให้คำแนะนำผู้ถูกร้อง ดังนี้

๑. ให้ผู้ประกอบการจัดทำชุดครอบเตาเพิ่มเติมเพื่อป้องกันไม่ให้เกิดความเดือดร้อนรำคาญแก่ผู้อื่น
๒. เทศบาลจะออกติดตามผลการดำเนินการในวันที่ ๒๐ พฤษภาคม ๒๕๖๕

จึงเรียนมาเพื่อโปรดพิจารณาดำเนินการ

ขอแสดงความนับถือ

(นายสาธิต คำหน่อแก้ว)
นายกเทศมนตรีตำบลสันปูเลย

ได้รับหนังสือไว้แล้ว
ลงชื่อผู้รับ .....
ว/ด/ป 10 พ.ค. 65 เวลา 10.41 น.

กองสาธารณสุขและสิ่งแวดล้อม
โทรศัพท์ ๐-๕๓๐๑-๑๖๔๐ ต่อ ๑๐๕
โทรสาร ๐-๕๓๐๑-๑๖๔๐ ต่อ ๑๑๖
http://www.splmu.go.th

ร่าง/พิมพ์..... ว/ด/ป.....
ทาน..... ว/ด/ป. 6/พ.ค./65
หน.ฝ่าย..... ว/ด/ป. .....
ผ.อ.กอง..... ว/ด/ป. .....
ปลัดเทศบาล..... ว/ด/ป. .....

คู่ฉบับ

ที่ ชม ๕๗๓๐๕/๕๘๖๓

สำนักงานเทศบาลตำบลสันปูเลย
๑๙๘ หมู่ที่ ๕ ตำบลสันปูเลย
อำเภอดอยสะเก็ด จังหวัดเชียงใหม่
๕๐๒๒๐

๑๐ พฤษภาคม ๒๕๖๕

เรื่อง แจ้งคำแนะนำของเจ้าพนักงานท้องถิ่นให้ดำเนินการแก้ไขเหตุรำคาญ

เรียน นางสาวศริรินทร์ทิพย์ ปังสี

ตามที่กองสาธารณสุขและสิ่งแวดล้อม ได้รับหนังสือร้องเรียน เลขรับ ๐๐๑๐ ฉบับลงวันที่ ๑๙ เมษายน ๒๕๖๕ ซึ่งได้ขอให้เทศบาลตำบลสันปูเลยตรวจสอบและแก้ไขปัญหาดังกล่าว นั้น

เพื่อแก้ไขปัญหาความเดือดร้อนรำคาญให้แก่ผู้อยู่อาศัยในบริเวณใกล้เคียงจากกรณีดังกล่าว อาศัยอำนาจตามความในมาตรา ๒๘ แห่งพระราชบัญญัติการสาธารณสุข พ.ศ. ๒๕๓๕ เพื่อหาทางแก้ไขปัญหาร้องเรียนดังกล่าวให้คำแนะนำผู้ถูกร้อง ดังนี้

๑. ให้ผู้ประกอบการจัดทำชุดครอบเตาเพิ่มเติมเพื่อป้องกันไม่ให้เกิดความเดือดร้อนรำคาญแก่ผู้อื่น
๒. เทศบาลจะออกติดตามผลการดำเนินการในวันที่ ๒๐ พฤษภาคม ๒๕๖๕

จึงเรียนมาเพื่อโปรดพิจารณาดำเนินการ

ขอแสดงความนับถือ

(นายสาธิต คำหน่อแก้ว)
นายกเทศมนตรีตำบลสันปูเลย

ได้รับหนังสือไว้แล้ว
ลงชื่อผู้รับ ศิรินทร์ทิพย์ ปังสี
ว/ด/ป 10/พ.ค./65 เวลา 15:42 น.

กองสาธารณสุขและสิ่งแวดล้อม
โทรศัพท์ ๐-๕๓๐๑-๑๖๔๐ ต่อ ๑๐๕
โทรสาร ๐-๕๓๐๑-๑๖๔๐ ต่อ ๑๑๖
http://www.splmu.go.th

ร่าง/พิมพ์ ..... ว/ด/ป. .....
ทาน ..... ว/ด/ป. 10/พ.ค./65
หน.ฝ่าย ..... ว/ด/ป. .....
ผ.อ.กอง ..... ว/ด/ป. .....
ปลัดเทศบาล ..... ว/ด/ป. .....

แบบตรวจแนะนำของเจ้าพนักงาน

ตามพระราชบัญญัติการสาธารณสุข พ.ศ.๒๕๓๕

หน่วยงาน เทศบาลตำบลสันปูเลย โทรศัพท์ ๐๕๓-๐๑๑๖๔๐

๑. วันที่ 6 เดือน พ ค พ.ศ. 2565

๒. ชื่อ เจ้าของ / ผู้ครอบครอง นางสาวศิรินทิพย์ ปันสี ปันสี

๓. สถานประกอบการ ชื่อ ผัดไทยก๋วยเตี๋ยว (สาข 1)

กิจการ ผัดไทยอาหารตามสั่ง ตั้งอยู่บ้านเลขที่ 112 ม 9

ถนน - ตำบล สันกลางหลวง อำเภอ สันกำแพง

จังหวัด เชียงใหม่ โทรศัพท์ 091-8530815

๔. ข้อแนะนำ (เพื่อการปรับปรุงแก้ไข)

- แนะนำให้ปฏิบัติการจัดทำป้ายติดลมดูดอากาศและปิดครอบตาข่าย
- เกลี่ยขยะ ออกติดตาม 15 วัน. (20. พ ค. 65)

๕. คำสั่งให้ปรับปรุงแก้ไข (กรณีเป็นอันตรายร้ายแรง)

-

ลงชื่อ ศิรินทิพย์ ปันสี
(น.ส. ศิรินทิพย์ ปันสี)
เจ้าของ / ผู้ครอบครอง

ลงชื่อ
(นายชาคริต งามจิต)
เจ้าพนักงาน สาธารณสุข 7

รายชื่อผู้ร่วมตรวจสอบ

ลงชื่อ.....
(นางพรรณมจารี จันทร์ทรา)
(.....)
ตำแหน่ง จ้าพนักงานธุรการชำนาญงาน

ลงชื่อ.....
(.....)
ตำแหน่ง.....

ลงชื่อ.....
(.....)
ตำแหน่ง.....

ลงชื่อ.....
(.....)
ตำแหน่ง.....

ลงชื่อ.....
(.....)
ตำแหน่ง.....

ลงชื่อ.....
(.....)
ตำแหน่ง.....

ลงชื่อ.....
(.....)
ตำแหน่ง.....

ลงชื่อ.....
(.....)
ตำแหน่ง.....

ลงชื่อ.....
(.....)
ตำแหน่ง.....

ลงชื่อ.....
(.....)
ตำแหน่ง.....

ลงชื่อ.....
(.....)
ตำแหน่ง.....

ลงชื่อ.....
(.....)
ตำแหน่ง.....

ลงชื่อ.....
(.....)
ตำแหน่ง.....

ลงชื่อ.....
(.....)
ตำแหน่ง.....

ลงชื่อ.....
(.....)
ตำแหน่ง.....

ลงชื่อ.....
(.....)
ตำแหน่ง.....

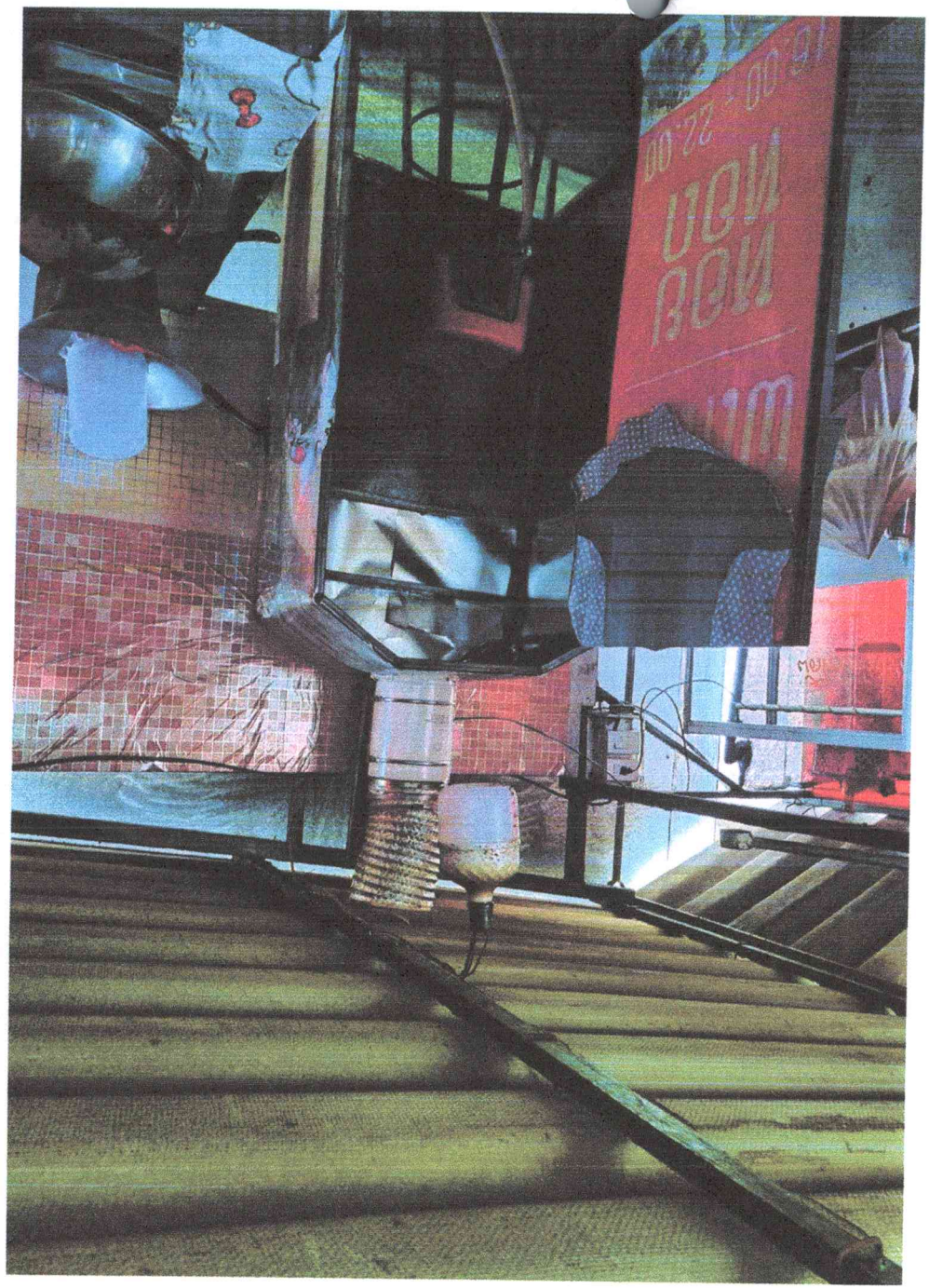
UOM
BOM